



Implementación y seguimiento de los diferentes tipos de políticas y medidas de adaptación en este sector

Taller regional "Políticas y medidas de mitigación y adaptación en el sector agropecuario en la región iberoamericana"



www.odepa.gov.cl



28 al 30 junio 2016.
Santa Cruz de la Sierra
Bolivia



ODEPA
Ministerio de
Agricultura

Gobierno de Chile

CONTEXTO



División administrativa



Políticas en cambio climático en Chile

Estrategias nacionales de cambio climático

Compromisos internacionales (CMNUCC)
Voluntario Pre 2020

INDC
(Post 2020)

Plan Acción Nacional de CC (2008-2012) y en actualización (2018-2022)

Adaptación

Mitigación

Plan Adaptación Nacional de CC (Dic 2014)
Planes sectoriales de adaptación al CC

Silvoagropecuario
2013

Biodiversidad
2014

Pesca
2015

6 planes más
2017

GOBERNANZA

Estructura Operativa para la Implementación del Plan Nacional de Adaptación al Cambio Climático

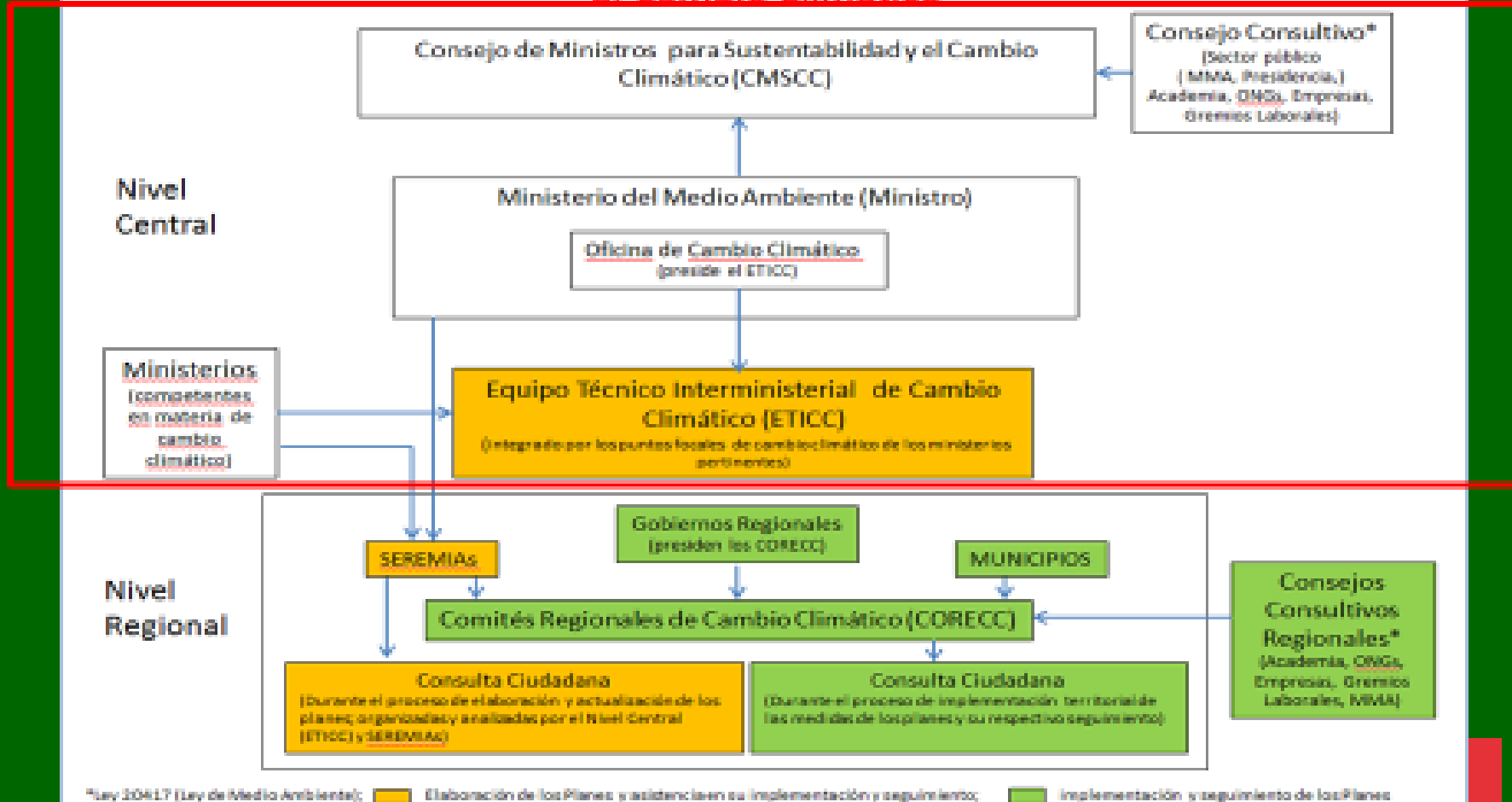

PLAN NACIONAL DE ADAPTACION AL CAMBIO CLIMATICO DEL SECTOR SILVOAGROPECUARIO

MINAGRI

COMITE TECNICO
INTRAMINISTERIAL
DE CC (PUNTO
FOCAL MINAGRI)

INSTITUCIONES
MINISTERIALES (PF
INSTITUCIONALES Y
EQUIPOS)

PLAN NACIONAL DE ADAPTACION DEL SECTOR SILVOAGROPECUARIO

Medida
1

a

Medida
21

PLAN DE ADAPTACIÓN AL
CAMBIO CLIMÁTICO DEL
SECTOR SILVOAGROPECUARIO



<http://www.odepa.gob.pe/odepa/index>

comunicacion@odepa.gob.pe



DISEÑO PLAN SAP

- ✓ Estudio de vulnerabilidad del sector silvoagropecuario, recursos hídricos y edáficos de Chile ante escenarios de cambio climático (2008)
- ✓ Estudio: Portafolio de propuestas para el programa de adaptación del sector silvoagropecuario al cambio climático en Chile (31)



IMPLEMENTACIÓN

- Diseño Top Down
- Medidas institucionales sectoriales (instrumentos de fomento y estudios)

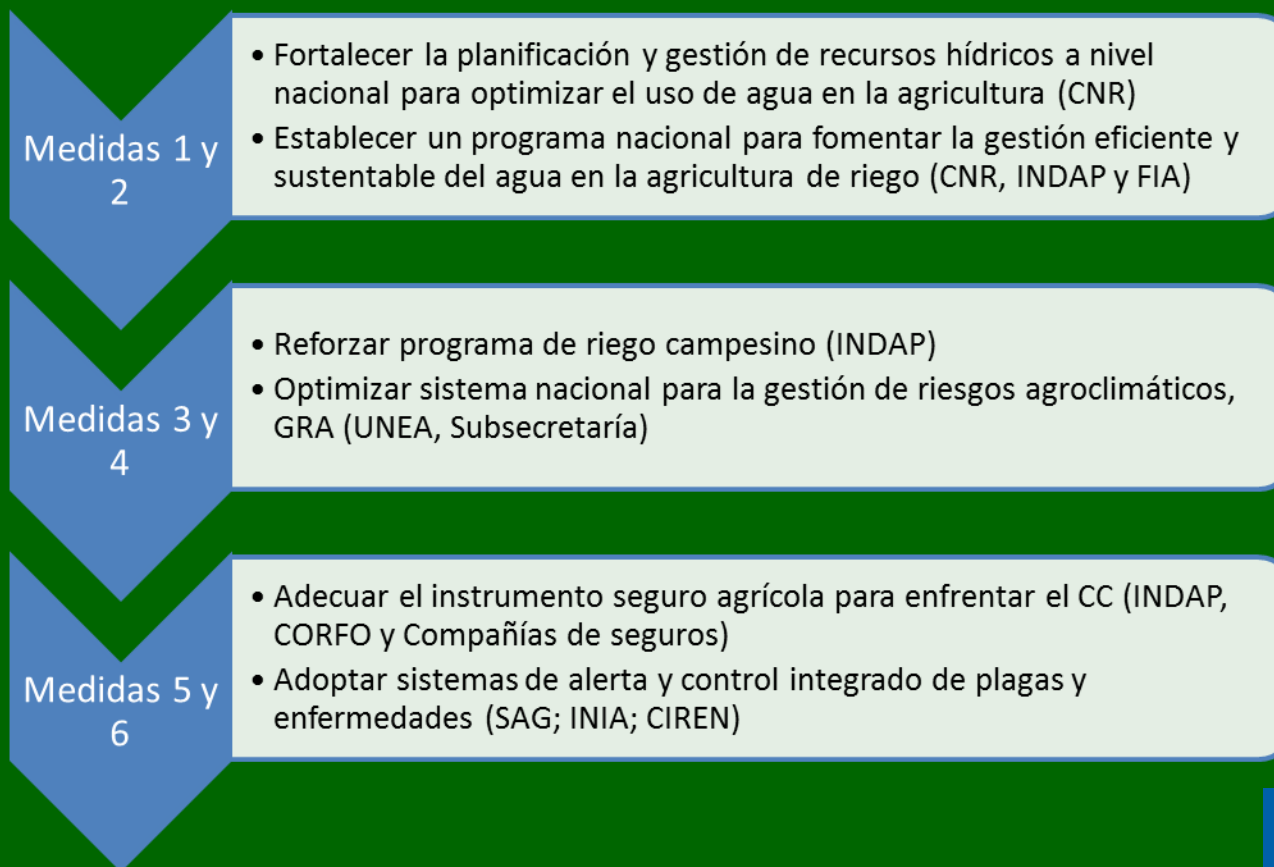

Seguimiento CTICC

MEDIDA		OBJETIVO	INSTRUMENTO	ACCIONES	Validación por servicio	VIGENCIA	
Nº	TITULO	(ya definido, no se puede cambiar)			(¿mantiene medida?)	ACTUAL	FUTURO

CUMPLIMIENTO			PRESUPUESTO (de la medida)		Cumplimiento	MEDIO VERIFICACIÓN	Plazo de ejecución	OBSERVACION
TOTAL	PARCIAL	NADA	ACTUAL	FUTURO	o % de avance			



Seguimiento ETICC

Identificación de la Medida			Identificación de quien reportó		Antecedentes de implementación					
ID Medida	Descripción	N° Acciones (Según ficha "Descripción de acciones" del Plan)	Nombre	Institución	Estado de implementación	Actividades desarrolladas (Detallar)	Alcance territorial (SOLO si corresponde y si cuenta con la información)			Porcentaje de Cumplimiento (En relación a las acciones indicadas en el Plan)
							Regiones	Comunas	N° Beneficiarios	
Medida N° 1	Fortalecer la planificación y gestión de los recursos	3	Mónica Rodríguez	CNR	En implementación	1. D Jacqueline Espinoza Oyarzun: Es una medida de acción				100%

Costos CLP												
Invertidos a la fecha (partir de año aprobación del Plan)				Programados año entrante					Faltantes (Respecto del total planificado para la medida)			
Monto (CLP)	USD	CLP	Fuente de financiamiento	*Detalle en caso de "Internacional u Otra fuente"	Monto (CLP)	USD	CLP	Fuente de financiamiento	*Detalle en caso de "Internacional u Otra fuente"	Monto (CLP)	Fuente de financiamiento	*Detalle en caso de "Internacional u Otra fuente"



ETICC

Observaciones			
Facilitadores/ Obstaculizadores de implementación de la medida		Recomendaciones	Otros
Tipo de Facilitador/Obstaculizador***	Descripción		



Línea de tiempo



LECCIONES APRENDIDAS (MRV)

Planificación:

- Protocolos
- Objetivos, metas
- Acciones concretas CC
- Plazos
- Responsables
- Ident. beneficiarios



- Medidas y acciones CC
- Costo implementación
- Financiamiento
- Co-beneficios asociados



- Sencillo
- En línea
- Parcialización



- Numérico: autogenerado
- Protocolo
- Sencillo



- Indicadores (seguimiento, resultado, impacto)
- Costeo medidas (incertidumbre), co-beneficios y co-impactos



Gracias

J. Angelina Espinoza O.

jespinoz@odepa.gob.cl

Especialista encargada de cambio climático

Oficina de Estudios y Políticas Agrarias (ODEPA)

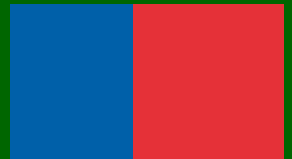



www.odepa.gob.cl

ARTÍCULOS

El análisis de los principales cultivos y temas del sector silvoagropecuario

BOLETINES

Información y estadísticas de los principales rubros

PRECIOS

Mayoristas y a consumidor en regiones, insumos y precios internacionales

ESTADÍSTICAS

Producción de cultivos anuales, frutales, ganadería y comercio exterior

Noticias, entrevistas radiales, Agroatiende, Agrimundo, información territorial e internacional



**INFORMACIÓN DEL SECTOR SILVOAGROPECUARIO
PARA LA TOMA DE DECISIONES
VISITE EL SITIO WEB Y SUSCRÍBASE**